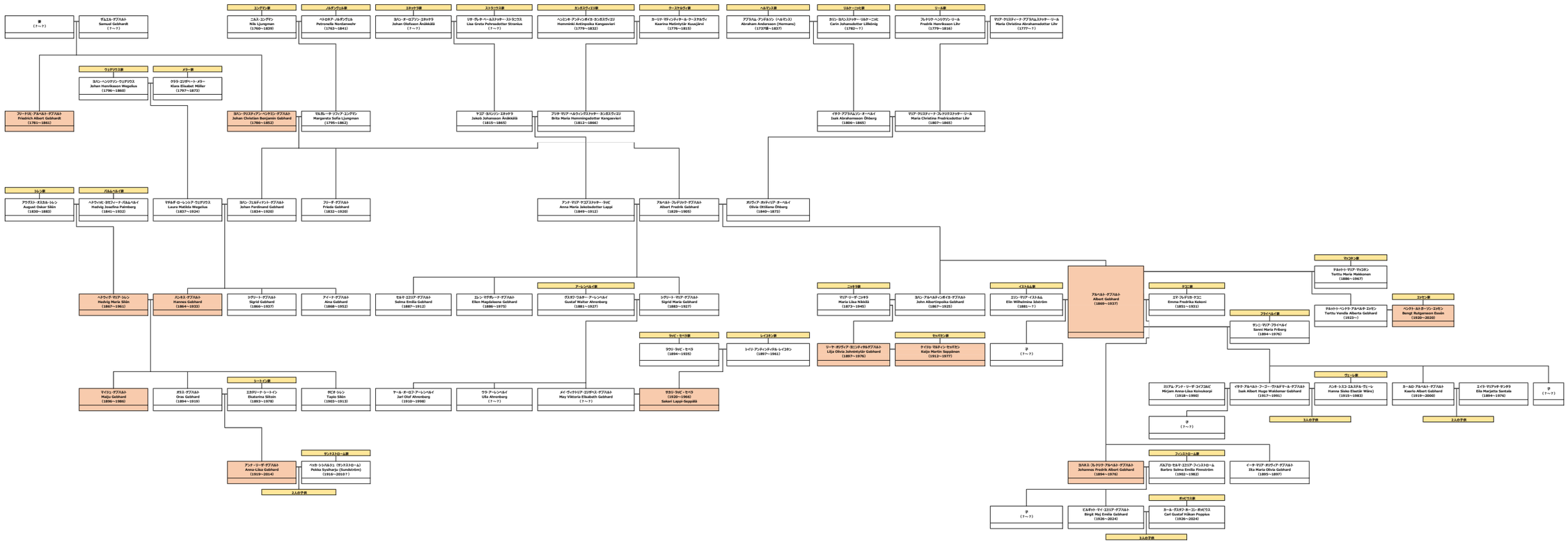
妻
（？～？）
ダムエル・グブスルト
Samuel Gabhardt
（？～？）
コングデン家
ニルス・コングデン
Nils Ljungman
（1760～1839）
ノルデングハル家
ペトロネラ・ノルデングハル
Petronella Nordanswärv
（1763～1841）
エネケラ家
ヨハン・オーロフソン・エネケラ
Johan Olofsson Äniikkälä
（？～？）
ストラニウス家
リサ・ガレナ・ペーダスドッター・ストラニウス
Lisa Greta Pehrusdotter Stranius
（？～？）
カンガスヴィエリ家
ヘンニンネ・アンティンポイカ・カンガスヴィエリ
Hanninkki Antinpoika Kangasvieri
（1779～1832）
クーストキウヴィ家
カーリナ・マティティール・クーストキウヴィ
Kaarina Matintytär Kuoskjärvi
（1776～1815）
ヘルマン家
アブラハム・アンダルソン（ヘルマン）
Abraham Andersson (Hermans)
（1723年～1837）
リルナーコッド家
カリン・ヨハンスドッター・リルナーコッド
Carin Johansdottier Lillbäcka
（1782～？）
リール家
フレドリク・ヘンリクソン・リール
Fredrik Henriksson Lihr
（1779～1816）
マリア・クリスティーナ・アブラハムスドッター・リール
Maria Christina Abrahamsdottier Lihr
（1777～？）
ウェデリウス家
ヨハン・ヘンリクソン・ウェデリウス
Johan Henriksson Wegelius
（1796～1860）
メラー家
クララ・エリザベート・メラー
Klara Elisabet Möller
（1797～1873）
フリードリヒ・アルベルト・ガブハルト
Friedrich Albert Gabhardt
（1781～1861）
ヨハン・クリスチャン・ベンヤミン・ガブハルト
Johan Christian Benjamin Gabhard
（1766～1852）
マルガレーター・ソフィア・ユングマン
Margareta Sofia Ljungmen
（1795～1862）
ヤコブ・ヨハンソン・エネケラ
Jakob Johansson Äniikkälä
（1815～1865）
ブリタ・マリア・ヘルヘンングスドッター・カンガスヴィエリ
Brita Maria Hemningsdotter Kangasvieri
（1812～1866）
イサク・アブラハムソン・オーベルイ
Isak Abrahamsson Öhberg
（1806～1865）
マリア・クリスティーナ・フレドリクスドッター・リール
Maria Christina Fredriksdotter Lihr
（1807～1865）
シレン家
アウグスト・オスカル・シレン
August Oskar Sliin
（1830～1883）
バルムヘルド家
ヘドヴィヒ・ヨセフィーナ・バルムヘルド
Hedvig Josefina Palmberg
（1841～1932）
マグダ・ローレンシア・ウェデリウス
Laura Matilda Wegeliua
（1837～1924）
ヨハン・フェルディナント・グブスルト
Johan Ferdinand Gabhard
（1834～1920）
フリーダ・グブスルト
Frieda Gabhard
（1832～1920）
アンナ・マリア・ヤコブスドッター・ラッピ
Anna Maria Jakobsdottier Lappi
（1849～1912）
アルベルト・フレドリック・グブスルト
Albert Fredrik Gabhard
（1829～1905）
オリヴィア・ホッティリア・オーベルイ
Olivia Ottiliana Öhberg
（1849～1873）
ヘドヴィグ・マリア・シレン
Hedvig Maria Sliin
（1867～1961）
ハンネス・グブスルト
Hannes Gabhard
（1864～1933）
シグリット・グブスルト
Sigrid Gabhard
（1866～1937）
アイーナ・グブスルト
Aina Gabhard
（1868～1952）
セルマ・エミリア・グブスルト
Selma Emilia Gabhard
（1887～1912）
エレン・マグダレーナ・グブスルト
Ellen Magdalena Gabhard
（1886～1975）
アーシンベルイ家
グスタフ・ウルター・アーシンベルイ
Gustaf Walter Ärvenberg
（1861～1927）
シグリット・マリア・グブスルト
Sigrid Maria Gabhard
（1863～1927）
ラッピ・ヒャラヨ家
ラウリ・ラッピ・ヒャラヨ
（1894～1935）
レイコネン家
ライリ・アンドレンティナ・レイコネン
（1897～1961）
ニハネン家
マリア・リーザ・ニハネン
Maria Liisa Niikkälä
（1872～1945）
ヨハン・アルベルティンポイカ・グブスルト
John Albertinpoika Gabhard
（1867～1925）
セッパネン家
ライリ・オリヴィア・ヨニンティヤルグブスルト
Liija Olivia Johnintytär Gabhard
（1897～1976）
ライリ・マルティン・セッパネン
Keijo Martin Seppänen
（1912～1977）
イストルム家
エリン・マリア・イストルム
Elin Wilhelmina Istström
（1881～？）
？
（？～？）
アルベルト・グブスルト
Albert Gabhard
（1869～1937）
トミニ家
エマ・フレドリカ・トミニ
Emma Fredrika Tuiioni
（1851～1931）
マッコネン家
テルットゥー・マリア・マッコネン
Tertiu Maria Mäkkonen
（1886～1967）
テルットゥー・ヘンドラ・アルベルタ・エッセン
Tertiu Vendla Alberta Gabhard
（1923～）
エッセン家
ベングト・ルドガーソン・エッセン
Bengt Rudgersson Essén
（1920～2020）
ライトルム家
サンニ・マリア・ライトルム
Sanni Marii Friburg
（1894～1976）
マイラ・ヘルガ・グブスルト
Maija Helga Gabhard
（1896～1986）
ボラス・グブスルト
Oras Gabhard
（1894～1919）
ニートイン家
エネケリ・ニートイン
Ekaterina Siliuin
（1893～1978）
ヤピエ・シレン
Tapio Sliin
（1903～1913）
サール・オーロフ・アーシンベルイ
Jael Olaf Ärvenberg
（1910～1998）
ウラ・アーシンベルイ
Ulla Ärvenberg
（？～？）
メイ・ヴィクトリア・エリザベス・グブスルト
May Viktoria Elisabeth Gabhard
（？～？）
サヨ・ラッピ・ヒャラヨ
（1920～1966）
Sakari Lappi-Seppälä
ヴェッレ家
ハンネ・トスコ・エルスタル・ヴェッレ
Hanna Sisko Elastär Wäre)
（1915～1982）
カールロ・アルベルト・グブスルト
Kaarlo Albert Gabhard
（1919～2000）
エイラ・マリアッサ・サンタラ
Eila Marjatta Santala
（1894～1976）
？
（？～？）
3人の子供
2人の子供
ミリアム・アンナ・リーザ・コイマコルピ
Mirjam Anna-Liisa Koivukorpi
（1918～1990）
？
（？～？）
イサク・アルベルト・フーゴー・ヴァルデマール・グブスルト
Isak Albert Hugo Waldemar Gabhard
（1917～1951）
3人の子供
ヨハネス・フレドリク・アルベルト・グブスルト
Johannes Fredrik Albert Gabhard
（1894～1976）
？
（？～？）
ビルギット・マイ・エミリア・グブスルト
Birgit Maj Emilia Gabhard
（1926～2024）
3人の子供
フィンストローム家
バルブロ・セルマ・エミリア・フィンストローム
Barbro Selma Emilia Finnström
（1902～1982）
ポッピウス家
カール・グスタフ・ホーコン・ポッピウス
Carl Gustaf Håkan Poppius
（1926～2024）
イーナ・マリア・オリヴィア・グブスルト
Ina Maria Olivia Gabhard
（1895～1897）
アンナ・リーザ・グブスルト
Anna-Liisa Gabhard
（1919～2014）
ペッカ・シルハルジュ（サンドストローム）
Pekka Syöiharju (Sundström)
（1916～2010？）
サンドストローム家
2人の子供